

ANNEXE B - SCHEDULE B
RESSOURCES NATURELLES
NATURAL RESOURCES

VERSION CARTOGRAPHIQUE EN VIGUEUR : 03-22-2016
MAP VERSION IN EFFECT : 2016-03-22

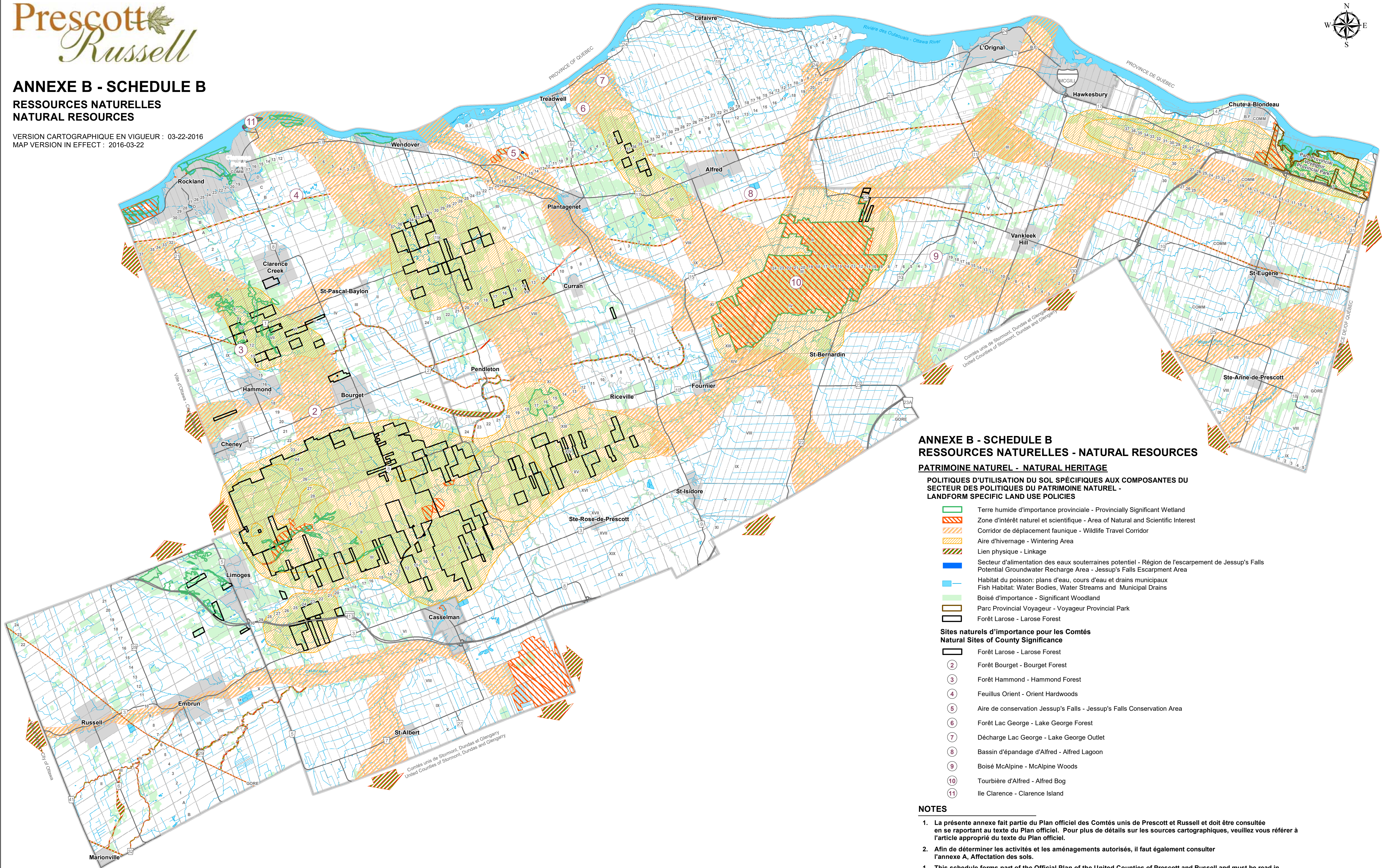
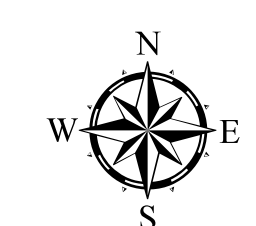

ANNEXE B - SCHEDULE B
RESSOURCES NATURELLES - NATURAL RESOURCES
PATRIMOINE NATUREL - NATURAL HERITAGE

POLITIQUE D'UTILISATION DU SOL SPÉCIFIQUES AUX COMPOSANTES DU
SECTEUR DES POLITIQUES DU PATRIMOINE NATUREL -
LANDFORM SPECIFIC LAND USE POLICIES

- Terre humide d'importance provinciale - Provincially Significant Wetland
- Zone d'intérêt naturel et scientifique - Area of Natural and Scientific Interest
- Corridor de déplacement faunique - Wildlife Travel Corridor
- Aire d'hivernage - Wintering Area
- Lien physique - Linkage
- Secteur d'alimentation des eaux souterraines potentiel - Région de l'escarpement de Jessup's Falls
Potential Groundwater Recharge Area - Jessup's Falls Escarpment Area
- Habitat du poisson: plans d'eau, cours d'eau et drains municipaux
Fish Habitat: Water Bodies, Water Streams and Municipal Drains
- Bois d'importance - Significant Woodland
- Parc Provincial Voyageur - Voyageur Provincial Park
- Forêt Larose - Larose Forest

Sites naturels d'importance pour les Comtés
Natural Sites of County Significance

- Forêt Larose - Larose Forest
- Forêt Bourget - Bourget Forest
- Forêt Hammond - Hammond Forest
- Feuillus Orient - Orient Hardwoods
- Aire de conservation Jessup's Falls - Jessup's Falls Conservation Area
- Forêt Lac George - Lake George Forest
- Décharge Lac George - Lake George Outlet
- Bassin d'épandage d'Alfred - Alfred Lagoon
- Boisé McAlpine - McAlpine Woods
- Tourbière d'Alfred - Alfred Bog
- Ile Clarence - Clarence Island

NOTES

- La présente annexe fait partie du Plan officiel des Comtés unis de Prescott et Russell et doit être consultée en se rapportant au texte du Plan officiel. Pour plus de détails sur les sources cartographiques, veuillez vous référer à l'article approprié du texte du Plan officiel.
- Afin de déterminer les activités et les aménagements autorisés, il faut également consulter l'annexe A, Affectation des sols.
- This schedule forms part of the Official Plan of the United Counties of Prescott and Russell and must be read in conjunction with the text. For more information about cartographic sources, please consult the appropriate section of the Official Plan.
- In order to determine land uses, reference must also be made to Schedule A, Land Use Designation.

Préparé par le département d'Urbanisme et de Foresterie, Comtés unis de Prescott et Russell.
Prepared by the Planning and Forestry Department, United Counties of Prescott and Russell.

Refonte administrative	Office Consolidation
Date : 01-28-2022	Date : 2022-01-28

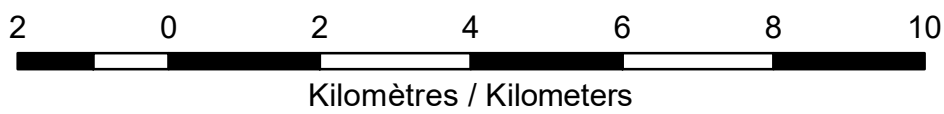

Landform Specific Land Use Policies Shown on the Map

- Provincially Significant Wetland
- Area of Natural and Scientific Interest
- Wildlife Travel Corridor
- Wintering Area
- Linkage
- Potential Groundwater Recharge Area - Jessup's Falls Escarpment Area
- Fish Habitat: Water Bodies, Water Streams and Municipal Drains
- Significant Woodland
- Voyageur Provincial Park
- Larose Forest

Natural Sites of County Significance Shown on the Map

- Larose Forest
- Bourget Forest
- Hammond Forest
- Orient Hardwoods
- Jessup's Falls Conservation Area
- Lake George Forest
- Lake George Outlet
- Alfred Lagoon
- McAlpine Woods
- Alfred Bog
- Clarence Island